— Die Stadtwerkessen Kinoabende —

Lichtburg OPEN AIR

AM DOM

27. Juli – 30. August 2023

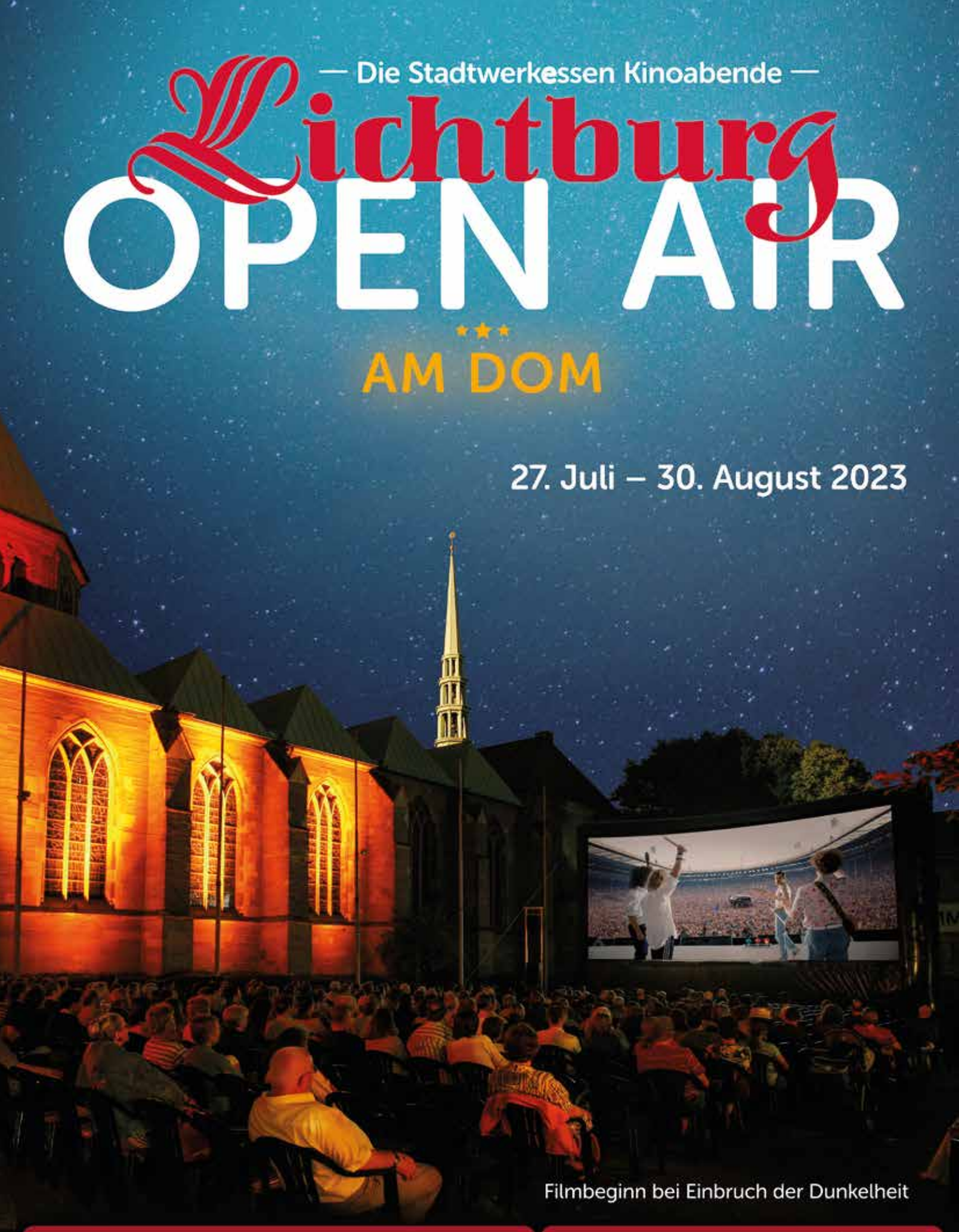

Filmbeginn bei Einbruch der Dunkelheit

KARTENVORVERKAUF:
Lichtburg Essen
Tel. 0201 / 23 10 23
www.lichtburg-openair.de

VERANSTALTUNGSORT:
Essener Dom
Eingang Burgplatz
Essen-Innenstadt

Stadtwerkessen
Wir sind Zuhause.

EssenStrom

Allbau

Donnerstag 27. Juli — Konzert vorm Film: Oliver Steinhoff

Mein fabelhaftes Verbrechen

Eine junge Schauspielerin gesteht den Mord an einem Produzenten, obwohl sie es gar nicht war. Mit leichter Hand inszeniert, ist der Film von François Ozon nicht nur eine Augenweide, sondern auch eine elegante Komödie, ebenso witzig wie boshaft.

FR 2023; 102 Min.; Regie: François Ozon; mit Nadia Tereszkiewicz, Rebecca Marder, Isabelle Huppert, Fabrice Luchini, Dany Boon; FSK 12

Freitag 28. Juli — Konzert vorm Film: Michael Ophelders & Winni Sluetters

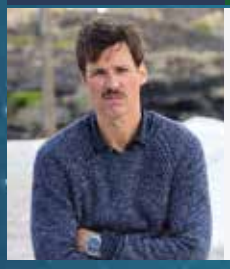

Der Nachname

In der Fortsetzung von Sönke Wortmanns Erfolgskomödie „Der Vorname" liegen die Nerven schon wieder blank. Dieses Familienzerwürfnis ist ein Riesenspaß mit treffsicheren Dialogen und raffiniertem Wortwitz.

DE 2021; 87 Min.; Regie: Sönke Wortmann; mit Florian David Fitz, Iris Berben, Christoph Maria Herbst, Justus von Dohnányi, Caroline Peters; FSK 0

Samstag 29. Juli — Konzert vorm Film: Chris Weule

Fluch der Karibik

Regisseur Gore Verbinski gelang die humorvolle und actionreiche Neubelebung des Piratenfilms mit Fantasie, Witz und noch viel mehr Spaß am Plündern und Neuerfinden der ururalten Genreformeln. Ein grandioser Unterhaltungsfilm.

USA 2003; 143 Min.; Regie: Gore Verbinski; mit Johnny Depp, Geoffrey Rush, Orlando Bloom, Keira Knightley, Jonathan Pryce; FSK 12

Sonntag 30. Juli

Asteroid City

Die grandios unterhaltsame Komödie von Wes Anderson ist eine verspielte und zugleich abgründige Hommage an die B-Movies der Fünfzigerjahre, an die überdrehten Science-Fiction-Filme mit Außerirdischen und fliegenden Untertassen.

USA 2023; 105 Min.; Regie: Wes Anderson; mit Jason Schwartzman, Scarlett Johansson, Tom Hanks, Jeffrey Wright, Tilda Swinton; FSK 12

Montag 31. Juli

Die Rumba-Therapie

In seiner zweiten Regiearbeit spielt Franck Dubosc einen Mittfünfziger, der in das Leben seiner Tochter tanzt. Kein vordergründiger Tanzfilm, sondern ein Mix aus gagreicher Komödie und melancholischer Vater-Tochter-Geschichte.

Frankreich 2022; 103 Min.; Regie: Franck Dubosc; mit Franck Dubosc, Louna Espinosa, Jean-Pierre Darrousin, Marie-Philomène Nga; FSK 6

Dienstag 1. August

Der Pfau

Die witzig-böse Komödie nach Isabel Bogdans Roman bietet ein herrliches Verwirrspiel um eine Gruppe von Bankmanagern, die sich auf einem Schloss im schottischen Hochland eigentlich ums Teambuilding kümmern wollen.

DE 2023; 105 Min.; Regie: Lutz Heineking jr.; mit Lavinia Wilson, Jürgen Vogel, Tom Schilling, Annette Frier, Serkan Kaya, David Kross; FSK 12

Mittwoch 2. August

Wann wird es endlich wieder so, wie es nie war

Die prominent besetzte Adaption von Joachim Meyerhoffs Bestseller ist eine ebenso anrührende wie witzige Tragikomödie, die in subjektiven Anekdoten von einer Kindheit und Jugend an einem ungewöhnlichen Ort erzählt.

DE 2023; 116 Min.; Regie: Sonja Heiss; mit Devid Striesow, Laura Tonke, Arsseni Bultmann, Camille Loup Moltzen, Axel Milberg; FSK 12

Donnerstag 3. August — Konzert vorm Film: Sound of Su

The Menu

Ein mit schwarzem Humor wuchernder Thriller um die exklusive Dinnereinladung in ein Gourmetrestaurant, der mit raffinierten Mitteln einer tiefgründigen Satire die parasitäre Leere des modernen Konsumspektakels vor Augen führt.

USA 2022; 108 Min.; Regie: Mark Mylod; mit Ralph Fiennes, Anya Taylor-Joy, Nicholas Hoult, Janet McTeer, Aimee Carrero, John Leguizamo; FSK 16

Freitag 4. August

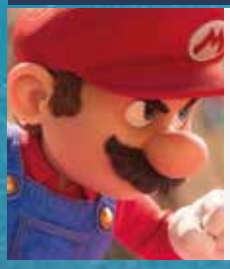

Der Super Mario Bros. Film

Temporeicher Animationsfilm über den Klempner Super Mario, der gemeinsam mit Bruder Luigi die Prinzessin Peach rettet. Inmitten einer quietschbunt animierten Welt müssen sie sich vieler Gefahren erwehren, was der Film mit großer erzählerischer Dynamik gestaltet.

USA 2023; 93 Min.; Regie: Aaron Horvath, Michael Jelenic; FSK 6

Samstag 5. August — Konzert vorm Film: Soul Entropy

The Rocky Horror Picture Show

Der noch immer angesagte Kultfilm - Wonderfully weird, fabulously freaky! Auf vielfachen Wunsch heißt es jetzt wieder am Essener Dom: Let's do the time warp again!
(Englische Originaliginalfassung)

GB 1975; 100 Min.; Regie: Jim Sharman; mit Tim Curry, Susan Sarandon, Barry Bostwick, Peter Hinwood, Richard O'Brien, Pat Quinn, Meat Loaf, Charles Gray; FSK 12

Sonntag 6. August

Oskars Kleid

Der Film mit Florian David Fitz ist ein Feelgood-Movie, das sich traut, relevante Themen mit großer Sensibilität anzusprechen, ohne aufgesetztes Drama oder platten Humor, aber dafür mit tollen Darsteller:innen. Mitreißende Unterhaltung, mit großer Leichtigkeit erzählt.

DE 2022; 102 Min.; Regie: Hüseyin Tabak; mit Florian David Fitz, Ava Petsch, Lauri, Senta Berger, Burghart Klaußner, Kida Khodr Ramadan, Marie Burchard; FSK 6

Montag 7. August

Im Taxi mit Madeleine

In seinem warmherzigen Film schickt Regisseur Christian Carion die französische Ikone Line Renaud und den Kinostar Dany Boon auf eine überraschende Reise, quer durch das Paris der Gegenwart und der Vergangenheit.

Frankreich 2022; 91 Min.; Regie: Christian Carion; mit Dany Boon, Line Renaud, Alice Isaaz, Jérémie Laheurte, Gwendoline Hamon; FSK 12

Dienstag 8. August

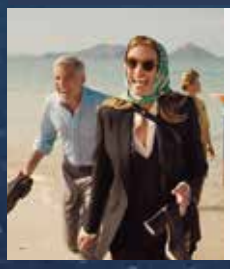

Ticket ins Paradies

Zwei der beliebtesten Hollywood-Superstars überhaupt vereint auf der großen Leinwand: Julia Roberts und George Clooney. Eine funkensprühende Feel-Good-Komödie über romantische Überraschungen und zweite Gelegenheiten.

USA 2022; 104 Min.; Regie: Ol Parker; mit George Clooney, Julia Roberts, Kaitlyn Dever, Billie Lourd, Lucas Bravo, Arielle Carver-O'Neill, Romy Poulier; FSK 6

Mittwoch 9. August — PREVIEW

Rehragout-Rendezvous

„Was gibt's zum Essen?" „Nix." Paukenschlag am Eberhofer-Hof: Die Oma streikt! Chaos pur! Die neunte Verfilmung der beliebten bayrischen Provinz-Krimireihe um Kommissar Eberhofer, dargestellt von Sebastian Bezzel.

Deutschland 2023; Regie: Kerstin Schmidbauer; mit Sebastian Bezzel, Simon Schwarz, Lisa Maria Potthoff, Enzi Fuchs

Donnerstag 10. August — Konzert vorm Film: Jürgen Markus & Gert Neumann

Sonne und Beton

David Wnendts Adaption des gleichnamigen Romans von Felix Lobrecht, die mit Spannung, viel Tempo und Lokalkolorit aufwartet, und trotz aller Ernsthaftigkeit mit situativer Komik und schwarzem Humor punktet.

Deutschland 2023; 119 Min.; Regie: David Wnendt; mit Vincent Wiemer, Levy Rico Arcos, Rafael Klein-Heßling, Jörg Hartmann, Derman Eker; FSK 12

Freitag 11. August — Konzert vorm Film: Sound of Su

Einfach mal was Schönes

Karoline Herfurths romantische Komödie rund um die Frage, was Familie eigentlich ist. Ein Film, der wunderbar leichtfüßige Unterhaltung mit Tiefgang verbindet. Großartig gespielt, pointiert geschrieben und stilsicher inszeniert.

DE 2022; 116 Min.; Regie: Karoline Herfurth; mit Karoline Herfurth, Jasmin Shakeri, Nora Tschirner, Ulrike Kriener, Herbert Knaup; FSK 12

Samstag 12. August — Konzert vorm Film: Sundown

Bohemian Rhapsody

„Bohemian Rhapsody" feiert auf mitreißende Art die Rockband Queen, ihre Musik und ihren außergewöhnlichen Leadsänger Freddie Mercury. Ausgezeichnet mit 4 Oscars (u.a. bester Ton und bester Hauptdarsteller).

GB/USA 2018; 135 Min.; Regie: Bryan Singer, Dexter Fletcher; mit Rami Malek, Gwilym Lee, Ben Hardy, Joseph Mazzello; FSK 6 J.

Sonntag 13. August

Der Gesang der Flusskrebse

In der Adaption des Bestsellers von Delia Owens gerät eine naturverbundene Außenseiterin unter Mordverdacht. Malerische Settings, tolle Darsteller:innen und eine gute Balance von Love und Crime sorgen für ein sommerliches Kinoerlebnis.

USA 2022; 126 Min.; Regie: Olivia Newman; mit Daisy Edgar-Jones, Taylor John Smith, Harris Dickinson, David Strathairn; FSK 12

Montag 14. August

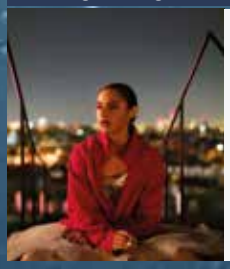

Das Leben ein Tanz

Nach einer schweren Verletzung versucht eine Balletttänzerin, ihrem Leben in der Bretagne einen neuen Sinn zu geben. Der heitere Film handelt von einer Selbstsuche und enführt uns in eine Welt großer Gefühle und mitreißender Tänze.

Frankreich/Belgien 2022; 118 Min.; Regie: Cédric Klapisch; mit Marion Barbeau, Hofesh Shechter, Denis Podalydès, Muriel Robin, Pio Marmaï; FSK 12

Dienstag 15. August

Everything Everywhere All at Once

Ausgezeichnet mit 7 Oscars, u.a. bester Film, beste Regie, beste Hauptdarstellerin! Die SciFi-Abenteuerkomödie bietet überbordende Multiverse-Action und absurden Humor mit ganz viel Herz. Ein phantasievolles, vielschichtiges Kleinod.

USA 2022; 139 Min.; Regie: Daniel Scheinert, Dan Kwan; mit Michelle Yeoh, Jamie Lee Curtis, Stephanie Hsu, Ke Huy Quan; FSK 16

Mittwoch 16. August

Was man von hier aus sehen kann

Die skurrile, liebenswerte und perfekt besetzte Verfilmung des Bestsellers von Mariana Leky überträgt den magischen Realismus der warmherzigen Vorlage mit wunderschönen Bildern auf die Kinoleinwand.

Deutschland 2022; 109 Min.; Regie: Aron Lehmann; mit Luna Wedler, Corinna Harfouch, Karl Markovics, Rosalie Thomass, Hansi Jochmann; FSK 12

Donnerstag 17. August — Konzert vorm Film: Jürgen Markus & Gert Neumann

The Banshees of Inisherin

Eine höchst amüsante schwarze Komödie, die mit kauzigen Figuren und absurden Dialogduellen die Sehnsucht nach Erfüllung mit der Selbstgenügsamkeit eines bäuerlichen Kosmos kollidieren lässt.

IE/GB/USA 2022; 115 Min.; Regie: Martin McDonagh; mit Colin Farrell, Brendan Gleeson, Barry Keoghan, Kerry Condon; FSK 16

Freitag 18. August — Konzert vorm Film: Washing the Big Lady

Manta Manta

1991 setzte Wolfgang Bühl dem Manta mit seiner Kult-Komödie ein filmisches Denkmal. Til Schweiger, Tina Ruland und Michael Kessler gehen in diesem flotten Stück Ruhrpott-Action mit viel Selbstironie an die Arbeit.

Deutschland 1991; 91 Min.; Regie: Wolfgang Büld; mit Til Schweiger, Tina Ruland, Michael Kessler, Stefan Gebelhoff, Norman Price, Sabine Berg; FSK 6

Samstag 19. August — STADTWERKE ESSEN Familenabend

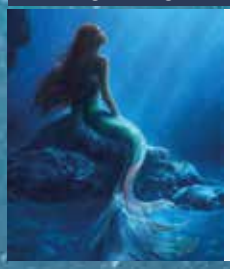

Arielle – Die Meerjungfrau

Am 19.08. laden die STADTWERKE ESSEN zum großen Familienabend im LICHTBURG OPEN AIR AM DOM (nur für Inhaber der Stadtwerke Essen Schatzkarte).

Vorverkauf ab Mittwoch 30.06., 12.00 Uhr nur an der Kasse der Lichtburg!

USA 2023; Regie: Rob Marshall; mit Halle Bailey; FSK 6

Sonntag 20. August

Mamma Mia!

Blubbernde Lebensfreude, türkisblaue griechische Inselidylle: Von Meryl Streep und der ganzen Besetzung überzeugend interpretierte Hits von ABBA sind das beste Argument dieser Musicalverfilmung.

USA/GB 2008; 109 Min.; Regie: Phyllida Lloyd; mit Meryl Streep, Pierce Brosnan, Colin Firth, Stellan Skarsgård, Dominic Cooper, Julie Walters, Christine Baranski, Amanda Seyfried; FSK 0

Montag 21. August

Suzume

Ein 17-jähriges Mädchen entdeckt ein Portal in eine andere Dimension, das überall in Japan Katastrophen auslöst. Der Anime des japanischen Visionärs Makoto Shinkai ist so bewegend wie bildgewaltig und trotz seines ernsten Hintergrunds ein unglaublich optimistischer und lustiger Zeichentrickfilm.

Japan 2022; 122 Min.; Regie: Makoto Shinkai; FSK 12

Dienstag 22. August

European Outdoor Film Tour

Die besten Outdoorsport- und Abenteuerfilme des Jahres: Vom Polarkreis bis in die Savanne, von Gebärdensprache bis zum „Flüsse-Lesen" – die European Outdoor Film Tour zeigt in acht Filmen Geschichten, die neue Welten eröffnen.

Ca. 120 Min.; mit Timothy Olson, Sonya Wilson, Gift Puteho, Nouria Newman, Sam Favre, Nikolai Schirmer, Celeste Pomerantz, Tom Randall, Pete Whittaker

Mittwoch 23. August

Rocky

Ein echter Klassiker: Die mitreißende, atmosphärisch stimmige Variante des American Dream, geschrieben und eindrucksvoll dargestellt vom jungen Sylvester Stallone. Eine Charakterstudie, die ihn zum Star machte.

USA 1976; 118 Min.; Regie: John G. Avildsen; mit Sylvester Stallone, Talia Shire, Burt Young, Carl Weathers, Burgess Meredith, Thayer David, Joe Frazier; FSK 12

Donnerstag 24. August

Top Gun: Maverick

Nach 35 Jahren gibt es ein Wiedersehen mit Pete „Maverick“ Mitchell. Als Ausbilder macht der Kampfpilot die nächste Generation fit für den Einsatz. Eine gelungene Fortsetzung, mit emotionaler Tiefe und einem großartig-intensiven Finale.

USA 2021; 131 Min.; Regie: Joseph Kosinski; mit Tom Cruise, Val Kilmer, Miles Teller, Jennifer Connelly, Monica Barbaro, Greg Tarzan Davis; FSK 12

Freitag 25. August

Barbie

Im Barbie-Land zu leben bedeutet, ein perfektes Dasein an einem perfekten Ort zu führen. Außer natürlich, man steckt gerade in einer existenziellen Krise. Oder man ist ein Ken. Die Barbie-Realverfilmung von Greta Gerwig („Little Women“).

USA 2023; Regie: Greta Gerwig; mit Margot Robbie, Ryan Gosling, America Ferrera, Will Ferrell, Emma Mackey, Kate McKinnon, Issa Rae, ichael Cera, Alexandra Shipp, Ritu Arya

Samstag 26. August

Indiana Jones und das Rad des Schicksals

Der fünfte Teil über den beliebten Archäologen und seine Abenteuer: Harrison Ford schlüpft noch ein Mal mit Schwung in seine Paraderolle. Wer „Indiana Jones“ erwartet, der kann sich freuen: Genau das bekommt man serviert.

USA 2023; 153 Min.; Regie: James Mangold; mit Harrison Ford, Phoebe Waller-Bridge, Mads Mikkelsen, Thomas Kretschmann; FSK 12

Sonntag 27. August

Triangle of Sadness

Eine brüllend-komische Gesellschaftssatire mit einer ganzen Riege von exzellenten Darstellerinnen und Darstellern. Bei den Filmfestspielen in Cannes 2022 gewann Ruben Östlunds Film die Goldene Palme für den besten Film.

SE/GB/USA/FR/GR 2022; 147 Min.; Regie: Ruben Östlund; mit Harris Dickinson, Charlbi Dean Kriek, Woody Harrelson, Vicki Berlin; FSK 12

Montag 28. August

Publikumswunschfilm

Auch in diesem Jahr gibt es wieder den Publikumswunschfilm. Sie entscheiden welcher Film an diesem Abend gezeigt wird. Abstimmen können Sie bis zum 21. August mit den ausliegenden Postkarten und unter:

www.lichtburg-openair.de

Dienstag 29. August

Mrs. Harris und ein Kleid von Dior

Mit seiner 1958 veröffentlichten Novelle „Ein Kleid von Dior“ gelang Paul Gallico ein zeitloser Klassiker der modernen Literatur. Regisseur Anthony Fabian macht daraus ein visuell berauschendes, herzerwärmendes Märchen.

GB/HU 2022; 117 Min.; Regie: Anthony Fabian; mit Lesley Manville, Isabelle Huppert, Jason Isaacs, Lambert Wilson, Alba Baptista, Lucas Bravo; FSK 0

Mittwoch 30. August PREVIEW

Enkel für Fortgeschrittene

Nach dem Kinoerfolg von „Enkel für Anfänger“ kehren die Leihgroßeltern Maren Kroymann, Heiner Lauterbach und Barbara Sukowa zurück und bekommen es diesmal mit Enkelkindern im Teenageralter zu tun.

Deutschland 2023; 90 Min.; Regie: Wolfgang Groos; mit Maren Kroymann, Heiner Lauterbach, Barbara Sukowa, Günther Maria Halmer, Ercan Durmaz

Konzerte beim Lichtburg Open Air

An einigen Abenden können Sie beim Lichtburg Open Air am Dom vor Filmbeginn (ab 20.00 Uhr) Konzerte mit verschiedenen Künstlern erleben (nur mit Eintrittskarte zum Film).

Eine Übersicht der diesjährigen Bands und Künstler finden Sie unter: www.lichtburg-openair.de

PUBLIKUMS WUNSCHFILM

Auch in diesem Jahr gibt es wieder den Publikumswunschfilm. Sie entscheiden welcher Film an diesem Abend gezeigt wird. Zur Auswahl stehen folgende Filme:

- **Die Klapperschlange**
- **Die nackte Kanone**
- **Elvis**
- **Casablanca**
- **Greatest Showman**
- **Snatch**
- **Highlander**

Abstimmen können Sie bis zum 21. August mit den ausliegenden Postkarten und unter *www.filmspiegel-essen.de*

Veranstaltungsort:
Essener Dom, Eingang Burgplatz, 45127 Essen

Eintritt: 12 € / erm. 11 €
Einlass: ab 20.00 Uhr

Filmbeginn: bei Einbruch der Dunkelheit
(zwischen 20.30 Uhr und 21.30 Uhr)

Kartenvorverkauf:
- **Online unter www.lichtburg-openair.de & filmspiegel-essen.de**
- **An der Kasse der Lichtburg** (Kettwiger Str. 36, Essen-Innenstadt)

Veranstalter:
Essener Filmkunsttheater GmbH, Kettwiger Str. 36, 45127 Essen
Tel.: 0201 / 23 10 23, info@lichtburg-essen.de

Mit freundlicher Unterstützung von

Allbau – Mein Zuhause in Essen
visitessen
Gerolsteiner – Das Wasser mit Stern
Proviant
Stauder
fritz-kola
HARTMANN

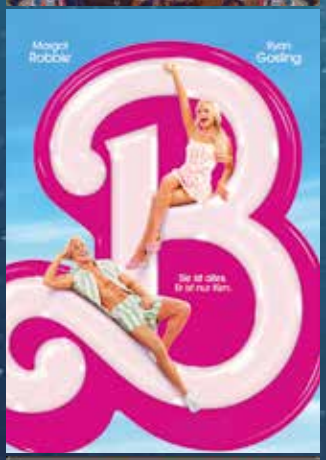

— Die Stadtwerkessen Kinoabende —

Lichtburg OPEN AIR

AM DOM

Programmübersicht:

Do. 27.07. Mein fabelhaftes Verbrechen
Fr. 28.07. Der Nachname
Sa. 29.07. Fluch der Karibik
So. 30.07. Asteroid City
Mo. 31.07. Die Rumba-Therapie
Di. 01.08. Der Pfau
Mi. 02.08. Wann wird es endlich so, wie es nie war

Do. 03.08. The Menu
Fr. 04.08. Der Super Mario Bros. Film
Sa. 05.08. The Rocky Horror Picture Show (OV)
So. 06.08. Oskars Kleid
Mo. 07.08. Im Taxi mit Madeleine
Di. 08.08. Ticket ins Paradies
Mi. 09.08. Preview: Rehragout-Rendezvous

Do. 10.08. Sonne und Beton
Fr. 11.08. Einfach mal was Schönes
Sa. 12.08. Bohemian Rhapsody
So. 13.08. Der Gesang der Flusskrebse
Mo. 14.08. Das Leben ein Tanz
Di. 15.08. Everything Everywhere All at Once
Mi. 16.08. Was man von hier aus sehen kann

Do. 17.08. The Banshees of Inisherin
Fr. 18.08. Manta Manta
Sa. 19.08. STADTWERKE ESSEN Familenabend: Arielle, die Meerjungfrau
So. 20.08. Mamma Mia!
Mo. 21.08. Suzume
Di. 22.08. EOFT – European Outdoor Film Tour
Mi. 23.08. Rocky

Do. 24.08. Top Gun: Maverick
Fr. 25.08. Barbie
Sa. 26.08. Indiana Jones und das Rad des Schicksals
So. 27.08. Triangle of Sadness
Mo. 28.08. Publikumswunschfilm
Di. 29.08. Mrs. Harris und ein Kleid von Dior
Mi. 30.08. Enkel für Fortgeschrittene

Tickets unter

www.lichtburg-openair.de

Stadtwerkessen Wir sind Zuhause. | EssenStrom
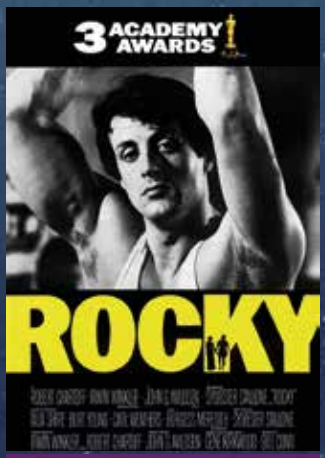
Domkapitel Essen